

01 ELEVATION / FASSAADIJONIS / PACĒLUMS  
1/100

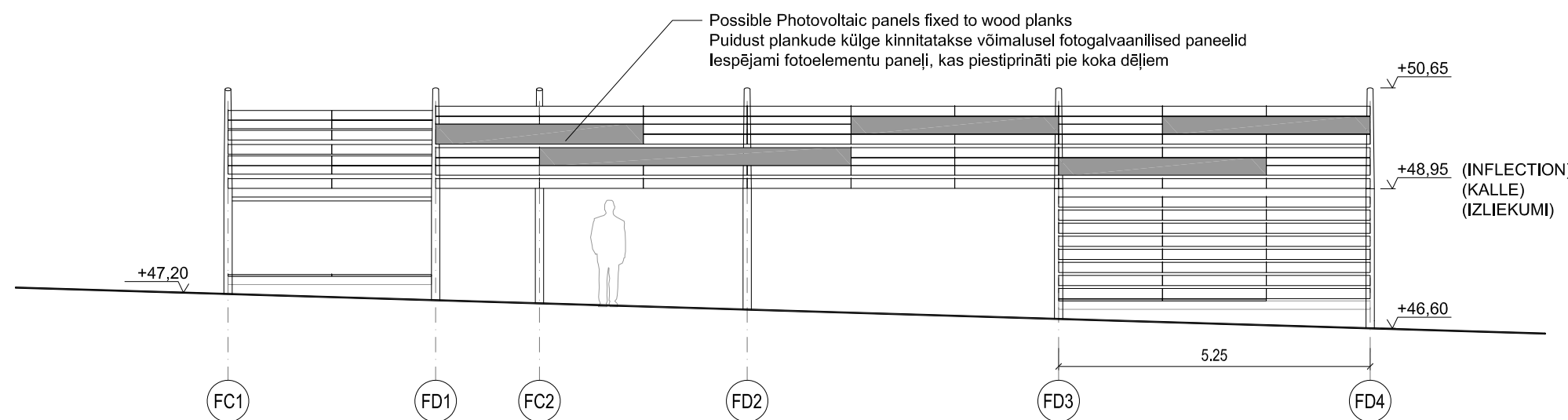

ELEVATION OF SUBSTRUCTURE ALONG PERGOLA'S "FC" AXIS  
PERGOLA TUGIELEMENTIDE KÕRGUS MÖÖDA "FC"-TELGE KONSTRUKCIJAS  
PAAUGSTINÄJUMS GAR PERGOLAS "FC" ASI

TOP SUBSTRUCTURE  
COMPOSED BY 70X70 STEEL POSTS.  
ÜLEMISED TUGIELEMENDID VALMISTATAKSE 70X70  
TERAEST POSTIDEST.  
AUGŠEJÄ PAMATNE, KO VEIDO 70X70 TĒRAUDA STIENI.

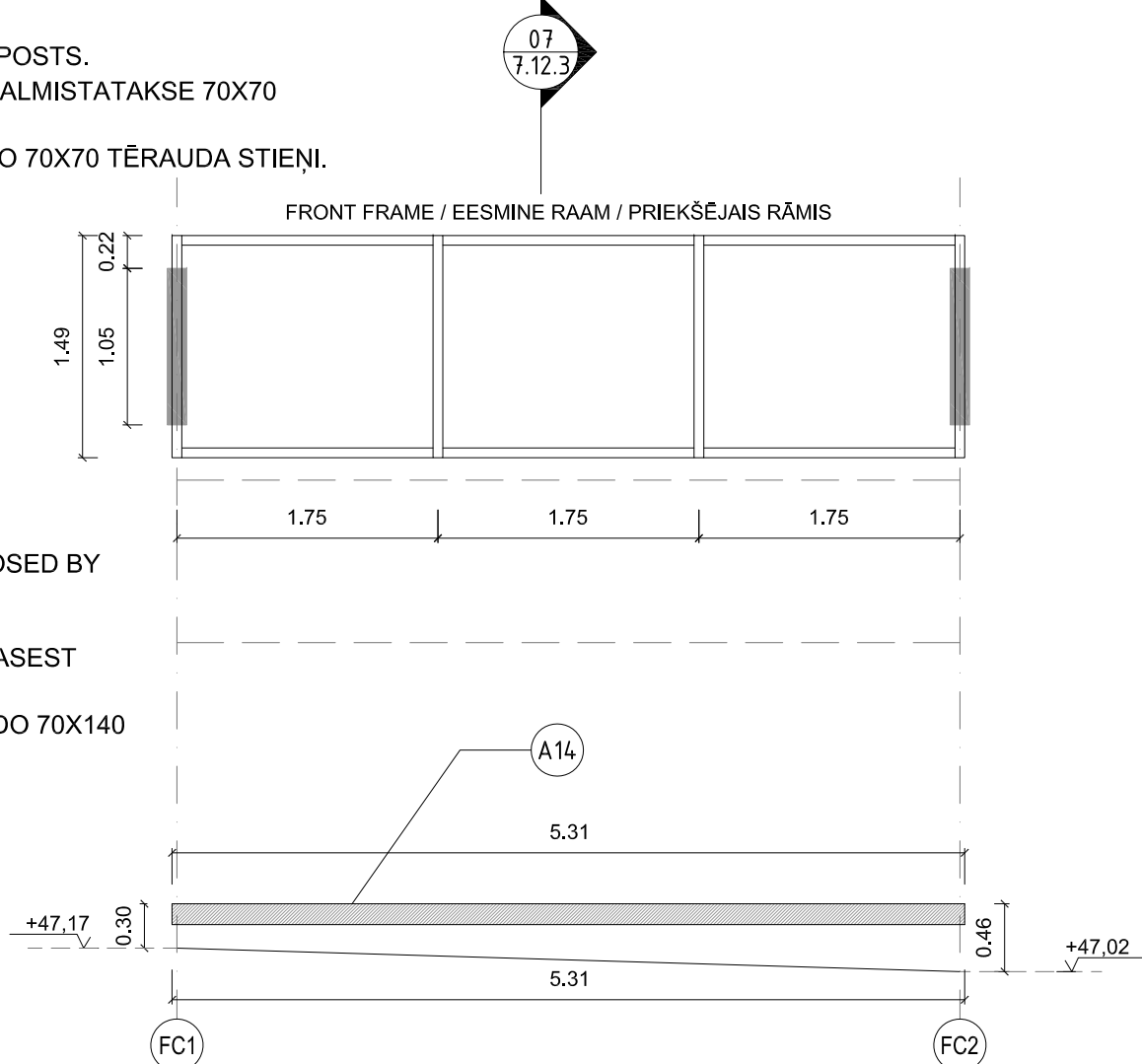

04 ELEVATION OF WOOD PLANKS ALONG PEGOLA'S "FC" AXIS /  
PUIDUST PLANKUDE KÕRGUS MÕÖDA "FC"-TELGE/  
KOKA DĒĻU AUGSTUMS GAR PERGOLAS "FC" ASI  
1/50

TOP SUBSTRUCTURE  
ÜLEMISED TUGIELEMENDID  
AUGŠĒJĀ PAMATNE

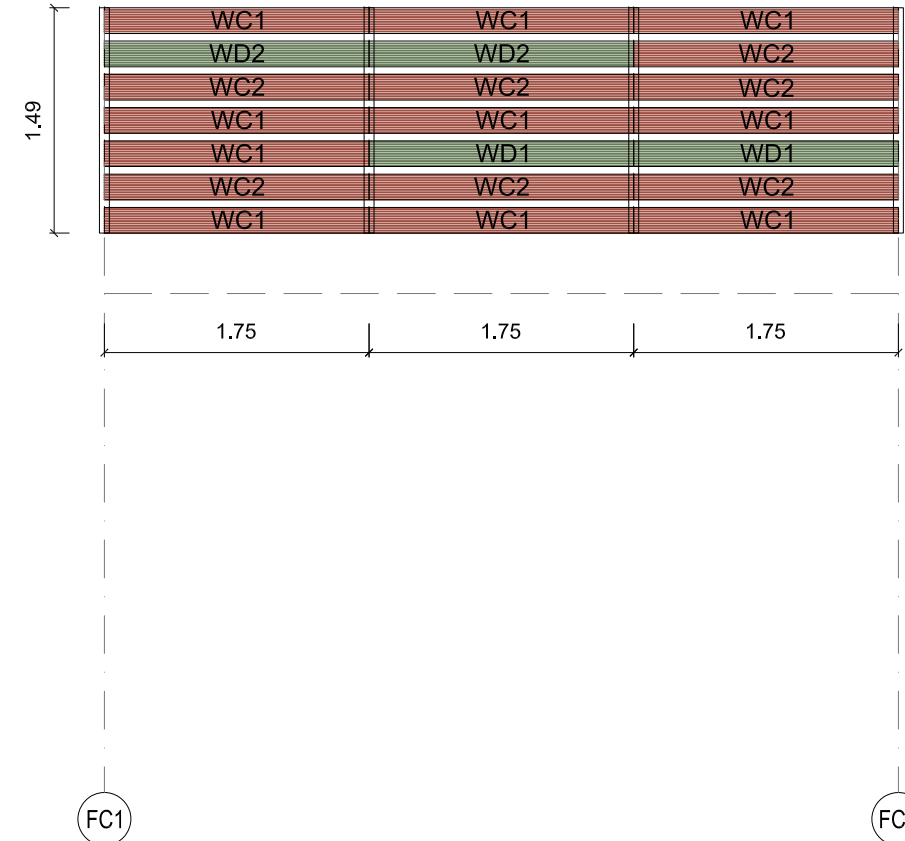

06 PLAN / JŌONIS / PLĀNOŠANA  
1/50

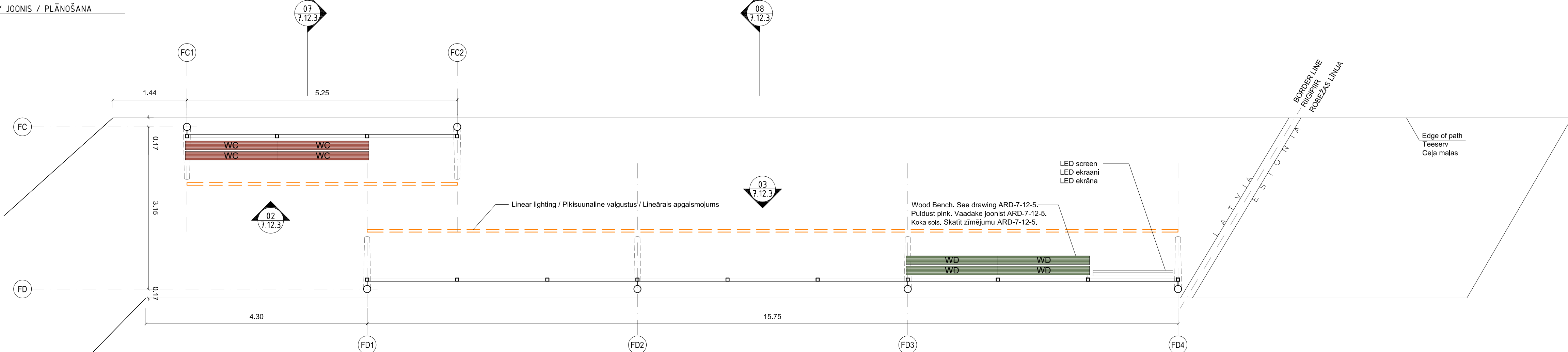

07 SECTION / LÖIGE / GRIEZUMS  
1/50

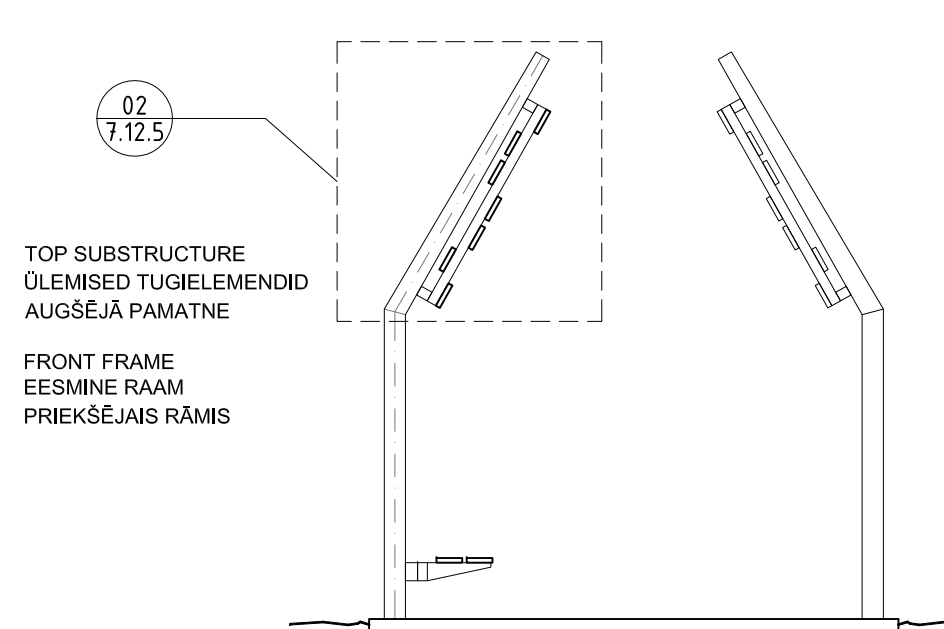

08 SECTION / LÖIGE / GRIEZUMS  
1/50

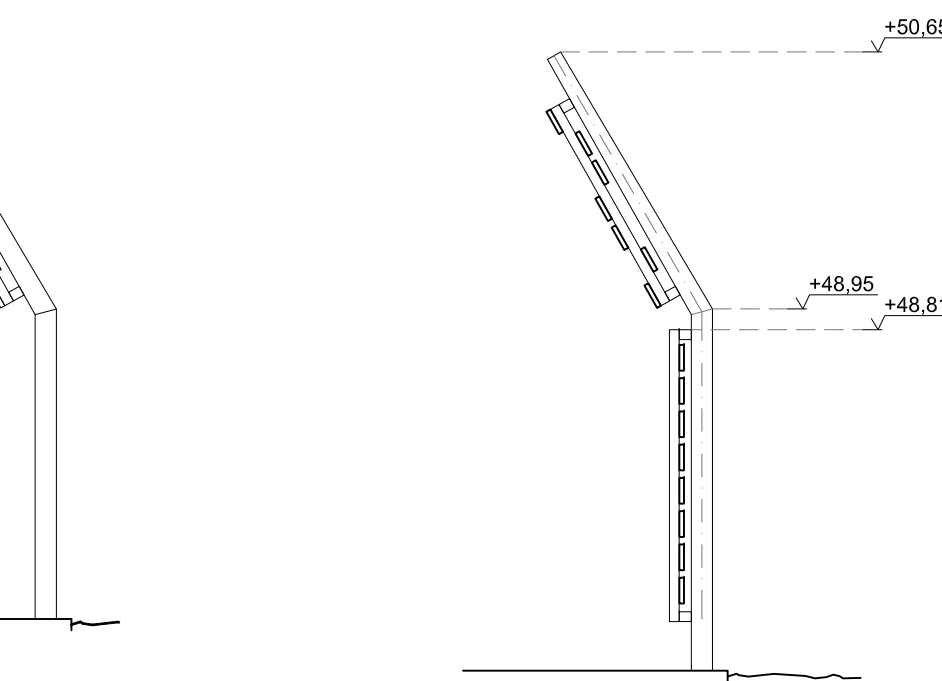

**WOOD PLANKS COLOUR & POSITION REFERENCE:**  
Note about the wood: Treated Birch planks (170mm wide x 32mm thick). Quality AB 2 – one wide side allowed one knot per one meter, size of the knot do not matter. Other wide side knots allowed and sizes do not matter.

**Note about the stain:** Semitransparent stain colour layer so the grains are still visible. Five different colours:  
 WA: Olive branch  
 WB: Cedar colour  
 WC: California Rustic  
 WD: Forest colour  
 WE: Heritage blue

Note about the position of the plank:

- 1: Plank fixed facing the pathway side.
- 2: Plank fixed on the external side of the substructure from the pathway axis.

**PUIDUST PLANKUDE VÄRVUS & ASUKOHT:**  
Märkus puidu kohta: Töödeldud kase plangud (170mm laius x 32mm paksus), AB 2 kvaliteet – Plangu laiemal küljel on lubatud ühe meetri kohta üks oksakoht, oksakoha suurus pole oluline. Muudel külgedel on oksakohad lubatud ning suurus pole oluline.

Märkus värvuse kohta: Poollääbipaiste peitsvärv, läbi mille puidu muster on nähtav. Viis erinevat värvi

WA: Oliivipuu oksa toon

WB: Seedripuu toon

WC: California maalähedane toon

WD: Metsa toon

WE: Vana sinine toon

Märkus plangu asukoha kohta:  
1: Plank fikseeritakse teeraja suunas.  
2: Plank fikseeritakse tugistruktuuri välisküljele teeraja teljest vaadatuna.

**KOKA DĒĻU KRĀSAS UN NOVIETOJUMS:**  
**Piezīmes par koku:** apstrādāti bērzu dēļi (170 mm platumā x 32 mm biezumā). Kvalitāte AB 2 - viena plata sānu mala, viens mezgls uz vienu metru, mezgla izmērs nav svarīgs. Var izmantot citus mezgļus, izmēriem nav nozīmes.

Piezīmes par pārklājumu: puscaurspīdīgs krāsas slānis, tāpēc graudojums joprojām ir redzams. Piecas dažādas krāsas:

- WA: Olīvkoka
- WB: Ciedra krāsa
- WC: Kalifornijas brūns
- WD: Meža krāsa
- WE: Mantojuma zils



**Piezīmes par dēļa novietojumu:**  
1: plāksne ir pretim iešanas pusei.  
2: dēlis tiek fiksēts ārējā pusē pamatnes asij

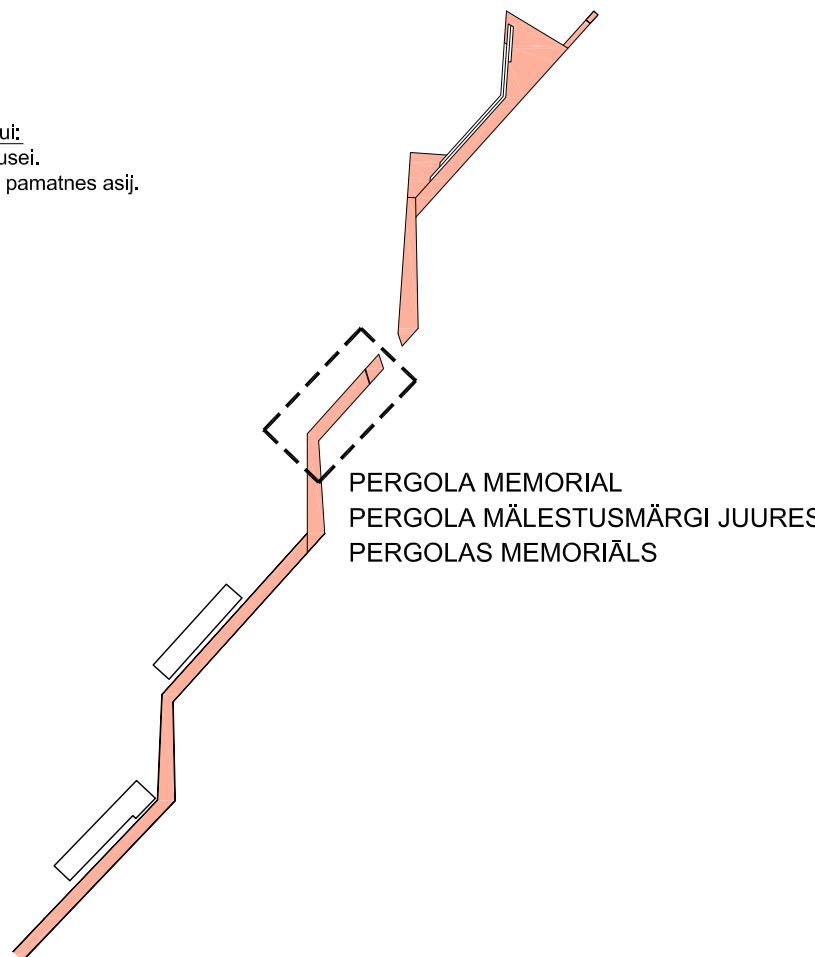

MODIFIKATION/MODIFIKATSIOON		DATE/KUIPÄE/DATUM	DESCRIPTION / JÄRDELUSED / ARASTUS		RESPONSIBLE / VASTUTAJA / VASTUTAV	
MODIFIKATSIOON						
PROJECT NAME / PROJEKTI STAADIUM / PROJEKTA STAADIUM						
PÕHIOBJEKT			BÜROPROJEKT			
PROJECT	PROJECT			PROJECTS		
CENTRAL AREA AND PEDESTRIAN TOWN IN VALGA-VALKA TWIN TOWN CENTRE BUILDING DESIGN			VALGA-VALKA KAKSIKILINNA KESKILINNA RAJATISE EITUSEPROJEKT			VALGAS - VALKAS DVINU PILETSENA TÄNTRA ATTTISTTBA
PART / OSA / DAALA						
ARHITEKTUURNE OSA ARHITEKTUUR, DETAIL			ARHITEKTUURNE DAALA ARHITEKTUURSE RISSINAJA, DETALIZATIE			
ADDRESS / ADRRESS / ADRRESS						
Raja, Tartu ja Sõpruse tn, Valga linl, Valgamaa, Eesti			Rõgas, Raina un Latgalies iela, Valgas novads, Latvija			
DEVELOPERS / TELLIJAD / PASUTITAJAD			VALKA LINNAVALITSUS			
			VALKA NOVADA DOME			
DESIGNERS / PROJEKTEERIJAD / PROJEKTITÄJD						
In Project Studio Barcelona S.C.A			 <b>Keskikonnaprojekt</b> <small>AS OÜ KESKIKONNAPROJEKT</small> Keskikonnaprojekt aadress: Tallinn, Tõnu 101, Tallinn telefon: +372 66000000 e-mail: keski@keskikonnaprojekt.ee www.keskikonnaprojekt.ee			
Jorid Salava Tia Omaa - Registered Architect, A.S.C.P Jorid Salava Tia Omaa - Registered Architect (S.P.A.) Jorid Salava Tia Omaa - Registered Architect (S.P.A.)			OÜ KESKIKONNAPROJEKT aadress: Tallinn, Tõnu 101, Tallinn telefon: +372 66000000 e-mail: keski@keskikonnaprojekt.ee www.keskikonnaprojekt.ee			
TITLE OF WORK / JOONISE NIMETUS / RISSAJA			LITTED NUMBER / JOONISE NUMBER / NIMED			
PERGOLAS PERGOLAS			ARD-712-3			
FILE / JOONISE DESEIGNER / JOONISE NIMETUS			NUMBER OF SHEETS / LÕPPELLEKKE ARVI / KAPPA ARV			
IN1601_PP_ARD-712_Pergolas.dwg			25/46			
SCALE / MÕÕTMÄÄR / MÕÕTMÄÄR			PROJECT CODE / PROJEKTI KODINUMER / KODINUMER			
1:50			IN1601			
			DATE / KUIPÄE / DATUM			
			21.06.2018			
			SHEET / KUIPÄE / ARD			
			ARD			
Responsible / Vastutaja / Sõltajale vastutaja			Jorid Salava Tia			
Designer / Projektskema / Joonistaja			Jorid Salava Tia			